BUDYNEK MIESZKALNY WIELORODZINNY PRZY UL. KUFLEWSKIEJ 6

Z GARAŻEM PODZIEMNYM I USŁUGAMI WRAZ Z NIEZBĘDNĄ INFRASTRUKTURĄ

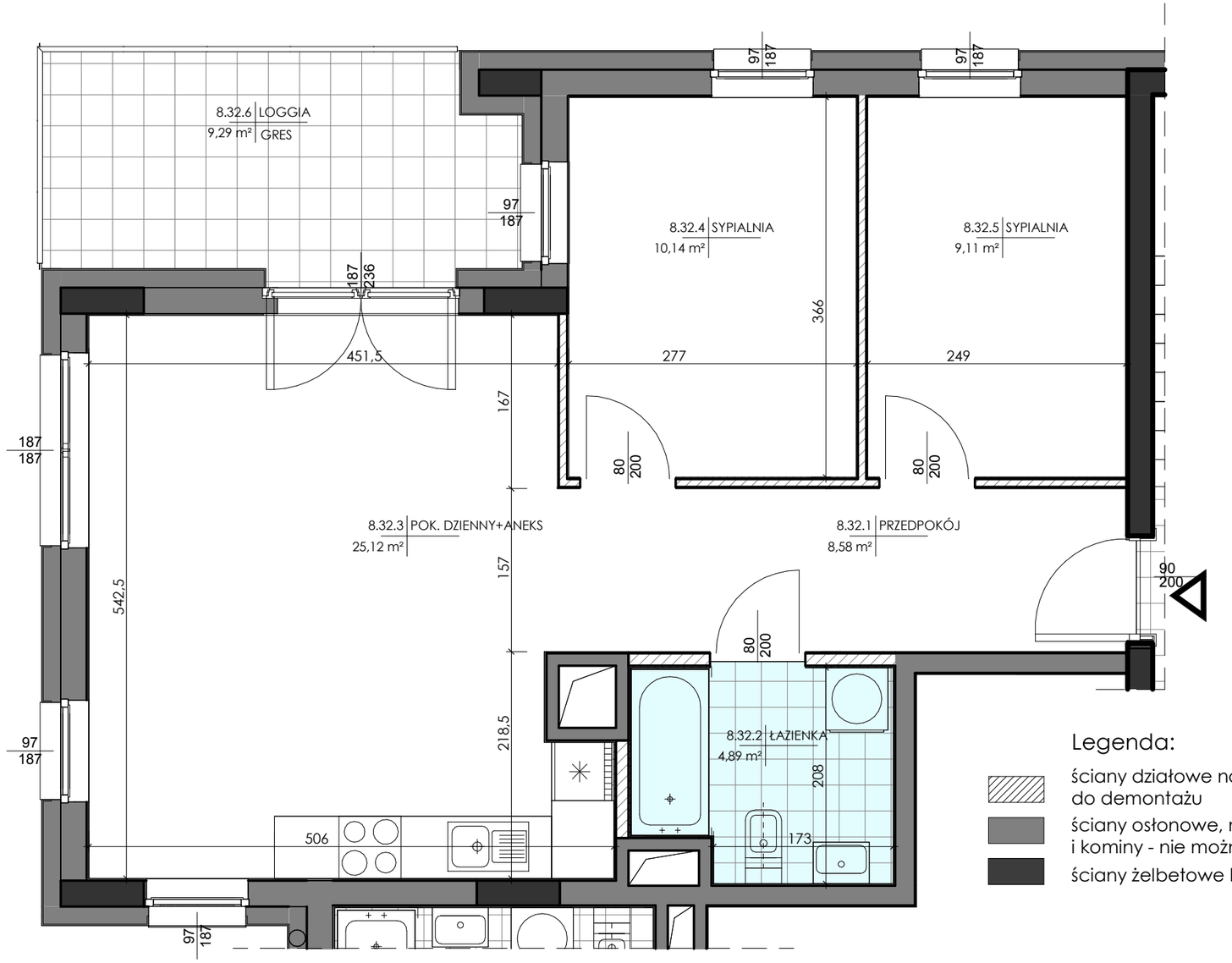

Legenda:

- ściany działowe nadające się do demontażu
- ściany osłonowe, międzylokalowe i kominy - nie można demontować
- ściany żelbetowe konstrukcyjne

0 50 100 200 300 400 cm

SKALA: 1:50

INWESTOR:

RSM PRAGA

ROBOTNICZA SPÓŁDZIELNIA MIESZKANIOWA "PRAGA"
UL. BIAŁOSTOCKA 11, 03-748 WARSZAWA
tel.: (+48) 22 517 20 02
(+48) 22 517 20 08
www.rsmpraga.pl
mieszkania@rsmpraga.pl

SCHEMAT:

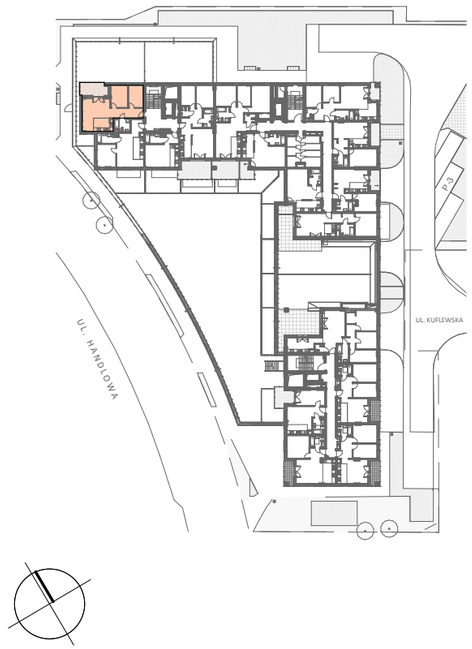

Typ mieszkania: A_8

Nr lokalu: 32
Piętro: 8 Kondygnacja: 9
Liczba pokoi: 3

ŁAZIENKA	4,89 m²
SYPIALNIA	9,11 m²
SYPIALNIA	10,14 m²
PRZEDPOKÓJ	8,58 m²
POK. DZIENNY+ANEKS	25,12 m²
POWIERZCHNIA LOKALU	57,84 **m²**
POW. ŚCIAN NADAJĄCYCH SIĘ DO DEMONTAŻU	1,72 m²
LOGGIA	9,29 m²

Uwagi:
1. Wszystkie wymiary i powierzchnie podano na podstawie projektu wykonawczego, ściany w stanie wykończonym, przyjęto tynk grubości 1,5 cm.
2. Mogą wystąpić nieznaczne różnice w zrealizowanym budynku. Rzeczywista powierzchnia lokalu zostanie skorygowana obmiarem powykonawczym.
3. Powierzchnia pomieszczeń podana jest wg normy PN-ISO 9836
4. Gniazda wtykowe w kuchni i łazience zainstalowane są na wysokości 1,2 m od podłogi.

DATA: maj 2021 r.

PROJEKTANT: